

UNIONE RENO-GALLIERA

Servizi di gestione del territorio

RUP: Ing. Antonio PERITORE
 Referente: Arch. Margherita Abatangelo
 40016 San Giorgio di Piano (BO)
 Via Fariselli 4.

Marco Bedeschi Ingegnere



40141 BOLOGNA
 via R. Stracclari 7
 tel. 339 3394096
 email: M.B.ing.studio@gmail.com
 PEC: marco.bedeschi@ingcnc.eu

**Completamento della CICLABILE
 di via GALLIERA (Sp4)
 tratto 1: comune di Bentivoglio**
 CIG: ZE432EB113 CUP: D61B21004840008

PROGETTO ESECUTIVO

Titolo elaborato:
**SEZIONI TIPO
 PROGETTO**

SCALA: **1:20**

Archivio:

data: **22/06/2023**

T.D.V. n. **5.c**

SEZIONE TIPO n° 1 - 1:20

Sezione n.2
 Progressiva: 34,38 m

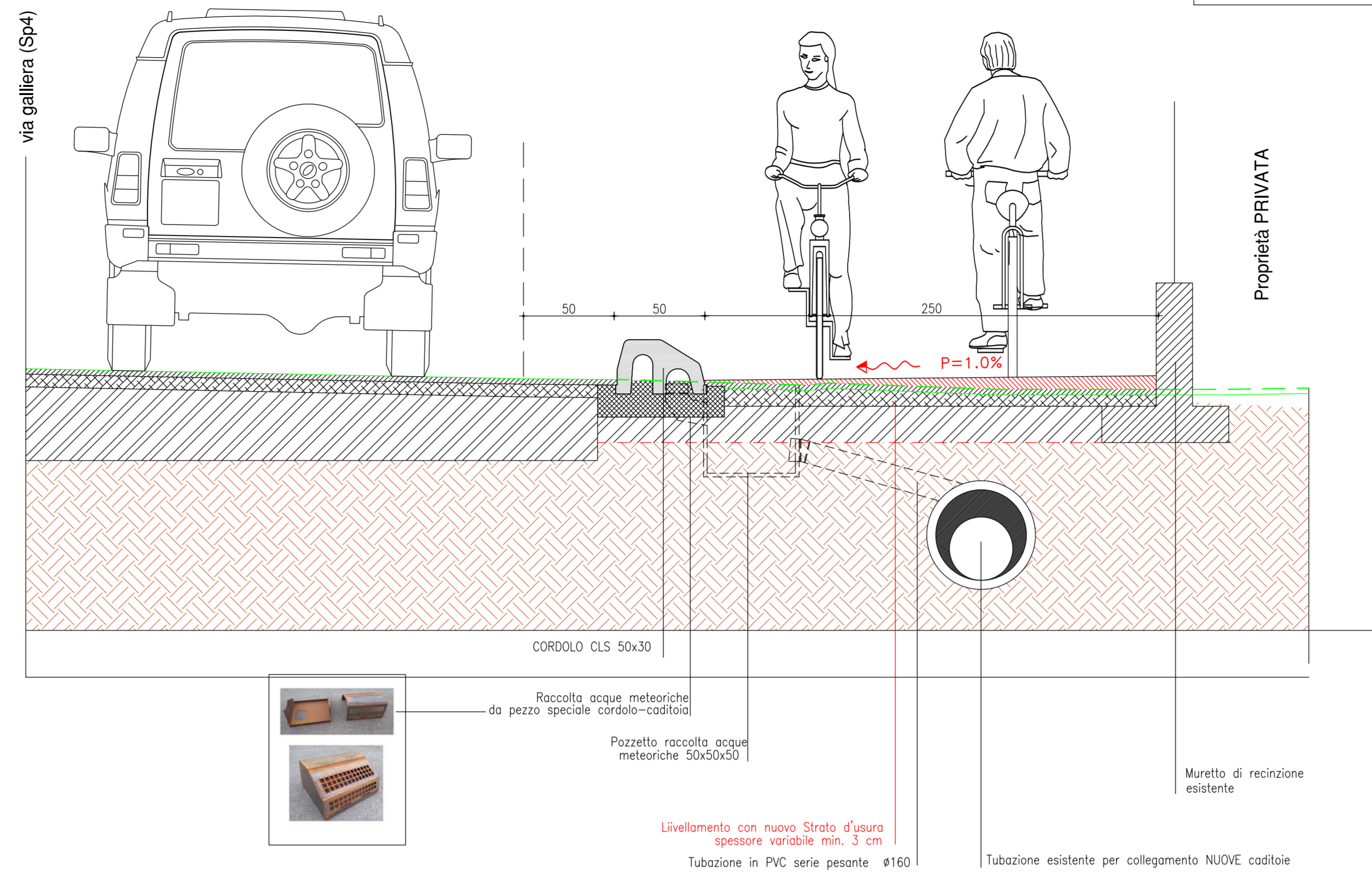

SEZIONE TIPO n° 2 - 1:20

Sezione n.4
 Progressiva: 99,42 m

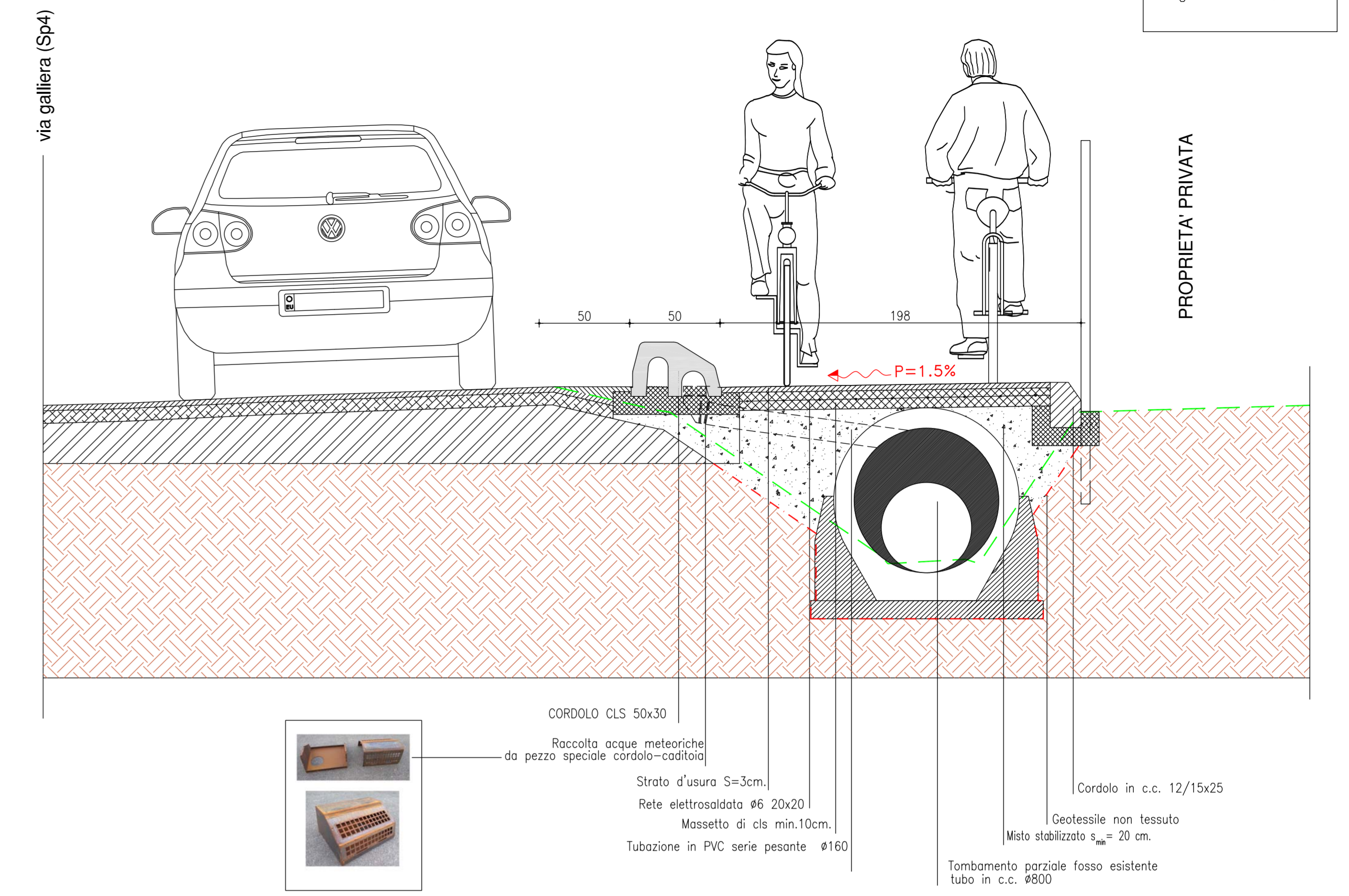

SEZIONE TIPO n° 3- 1:20

Sezione n. 11
 Progressiva: 526,04 m

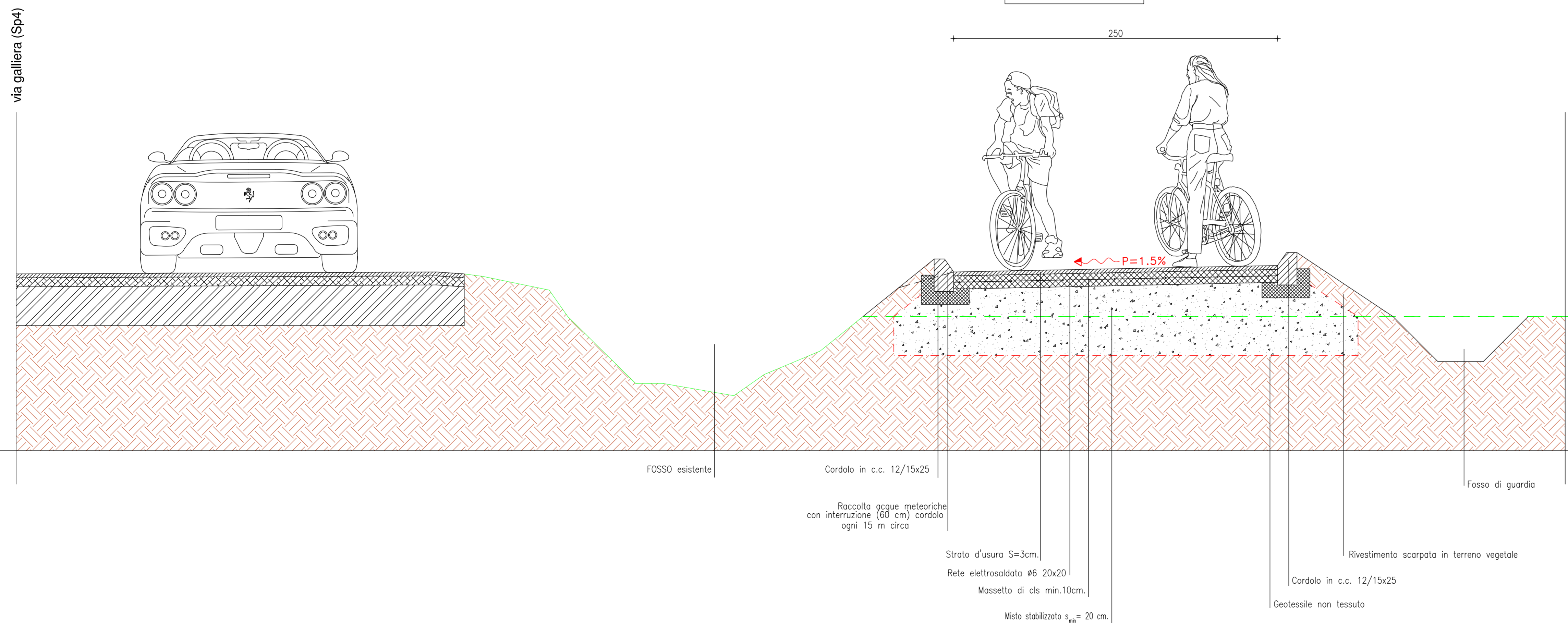

Cordolo di separazione pista-strada
 (voce CME: P_ap-06)

Cordolo terminale
 (voce CME: P_ap-08)

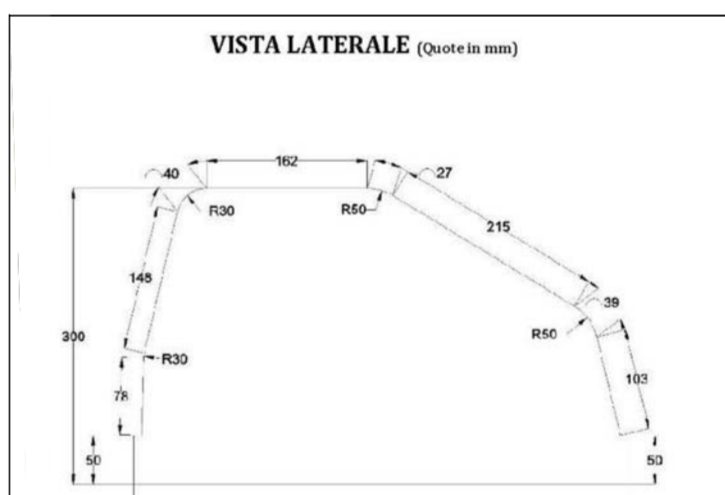
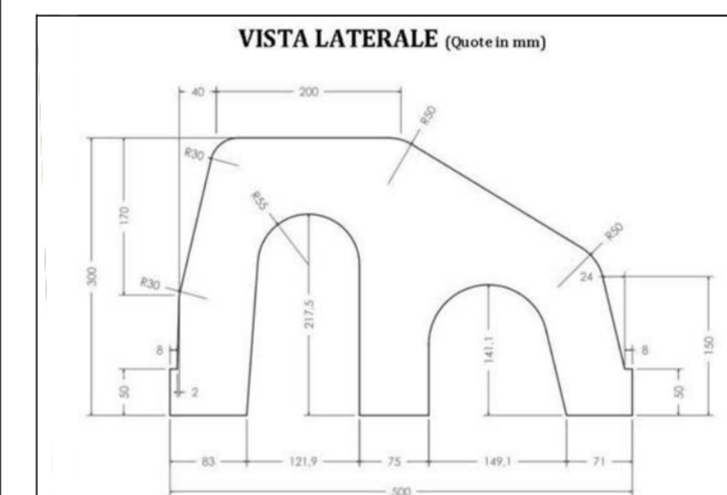

Lo stampo è composto sia da pezzi "destra" che "sinistra".

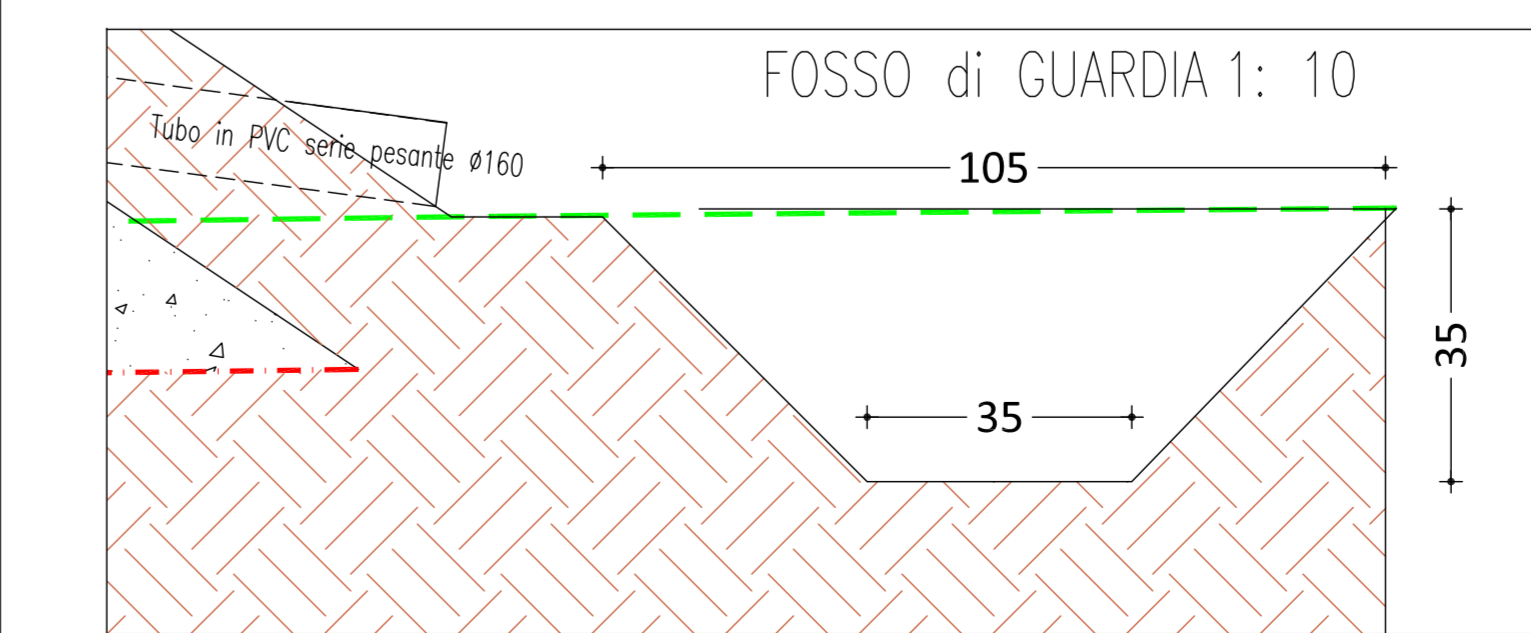
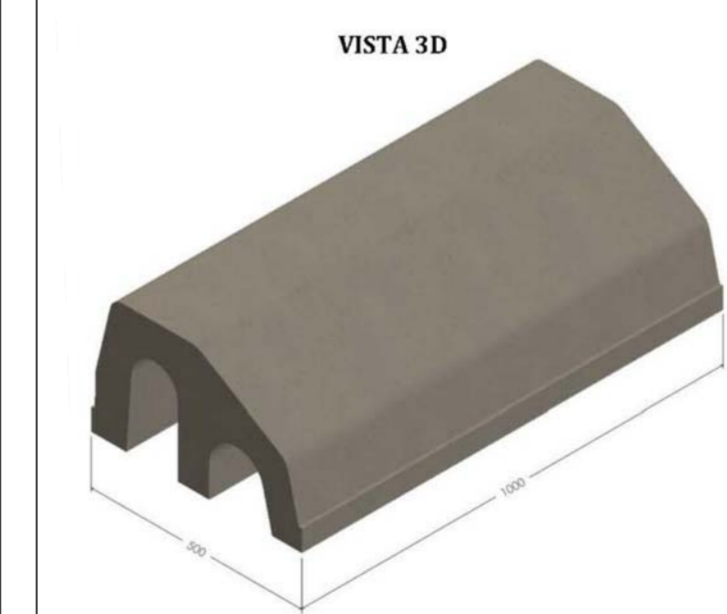

P_ap-XX (prezzo aggiunto) - X.000.000.x (codice CME)
 Riferimento all'elenco prezzi di progetto delle voci utilizzate per la redazione del computo metrico per la lavorazione indicata; nel caso di voci adottate per assimilazione, si intende prevalente quanto riportato negli elaborati grafici, ed in ogni caso il requisito prestazionale dell'opera compiuta dovrà essere quello più vantaggioso per l'Amministrazione fra le alternative possibili.

Lavorazioni e materiali	Codici CME
Scavi	C01.001.005.a C01.004.005.a
Demolizioni	C01.058.020 C01.058.005
Messa in quota di pozzetto	P_ap-03
Sottofondo e rilevato	C01.019.015 C01.019.025.a
MASSETTO	A03.007.010.c A03.013.010.b
PAVIMENTAZIONE	C01.022.020.a P_ap-02 P_ap-01 C01.022.005.b C01.022.025 P_ap-04 P_ap-05 P_ap-06 P_ap-07 C01.037.050
CORDOLATURE	C04.109.085 A21.001.020.c A21.004.045.c
Sistemazione scarpate	