Arch. Salvatore Deieso
Studio
Via F. Enriquez n.8/A 40139 Bologna (BO)
Sede Legale
Via A. Capitini n.13 40057 Cerasolo dell'Emilia (BO)

PROGETTISTA:
Architetto Salvatore Deieso

PROGETTISTA IMPIANTI ELETTRICI:

COORDINATORE PER LA SICUREZZA IN PROGETTAZIONE:

COLLABORATORI:	VISTO
ELAB. GRAFICHE:	

TAVOLA: S.A.–01.C

RESPONSABILE DEL PROCEDIMENTO:

SPAZIO RISERVATO A U.T.

COMUNE DI SALA BOLOGNESE

PROVINCIA DI BOLOGNA

LAVORI DI COSTRUZIONE DI UNA PISTA CICLABILE PER IL COLLEGAMENTO TRA IL CAPOLUOGO PADULLE E BAGNO DI PIANO

- [X] STUDIO DI FATTIBILITA'
- [ ] PROGETTO DEFINITIVO
- [ ] PROGETTO ESECUTIVO

STATO ATTUALE
PLANIMETRIA GENERALE
TRATTO BAGNO DI PIANO

ELABORAZIONI PRECEDENTI	
DATA	APPROVAZIONE

Scala: 1:500
Data: Settembre 2022

Sostituisce tavola:
Sostituita da tavola:

VISTA D'INSIEME scala 1:10000

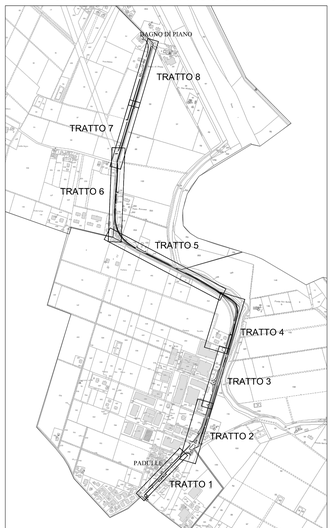

TRATTO 7 Scala 1:500

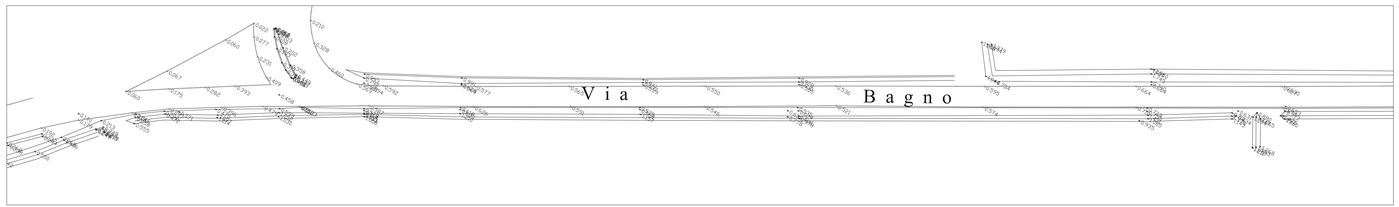
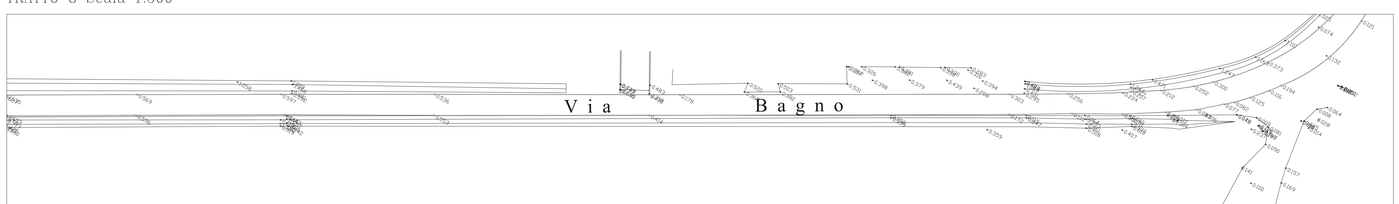
TRATTO 8 Scala 1:500