

Impianto di produzione energia elettrica da fonte rinnovabile solare fotovoltaica, da ubicarsi in Comune di Molinella, foglio catastale 95 map.213, e Budrio nonché delle relative opere ed infrastrutture connesse di cui alla determinazione dirigenziale n. DET-AMB-2023-2268 del 04/05/2023 dell’Agenzia regionale per la prevenzione, l’ambiente e l’energia dell’Emilia Romagna (ARPAE)

**DECRETO DI ESPROPRIO PER IL PIANO PARTICELLARE A12 RELATIVO AL MAPPALE 466 del F 27
IN COMUNE DI BUDRIO**

ALLEGATO A

DATI CATASTALI COMUNE DI BUDRIO	INTESTATARI DITTA
<p>Foglio 27,</p> <p>Particella 466</p> <p>Catasto: Terreni</p> <p>Destinazione CDU:</p> <p>AVP - Ambiti ad alta vocazione produttiva agricola Aree con pericolosità alluvioni P2-M Corti coloniche integre e area di tutela del contesto e della percezione di complessi di interesse storico architettonico e ambientale Aree interessate da bonifiche storiche di pianura Zone delle potenzialità archeologiche - Zona B1b - depositi di argine distale e aree interfluviali / depositi di palude (vocazione insediativa elevata/incerta; grado di conservazione buono) Microzonazione sismica - Zone suscettibili di instabilità (per liquefazione) Fascia di rispetto stradale parte 40 - Linea elettrica a Media Tensione aerea - MT parte 40 - Linea elettrica a Media Tensione interrato - MT</p>	<p>Biavati Pietro C.F.: BVTPTR42P23A944I Residente in: Via B. Schiassi 86, 40054, Budrio, Loc. Mezzolara (BO)</p>

	(A) Proprietari catastali	(B) Percentuale propria	(C) Coltivazione attuale - dato catastale	(D) Valore Venale (€ per mq.)	(E) Diametro conduttura	(F) Fascia di rispetto per lato della conduttura	(G) Fascia da asservire (larghezza a)	(H) Fascia da asservire (lunghezza a)	(I) Area da asservire (G x H)	(L) Indennità asservimento o proposta (D x I x B) x M	(M) Criteri di riduzione del valore venale (D - 75%)	(N) Tempi previsti realizzazione opera	(O) Indennità proposta (L/12/12 x N)	Note
Fg. 27 p. 466	Biavati Pietro C.F.: BVTPTR42P23A944I	100%	Seminativo Irriguo	4,0	c.s.	c.s.	c.s.	105,00	420,00	420,00	c.s.	6	17,50	

FATTORIA SOLARE IMOLA SRL
Vicolo San Giovanni sul Muro 9 – 20121 (MI)
P.IVA 02871480352
fattoriasolareimola@legalmail.it

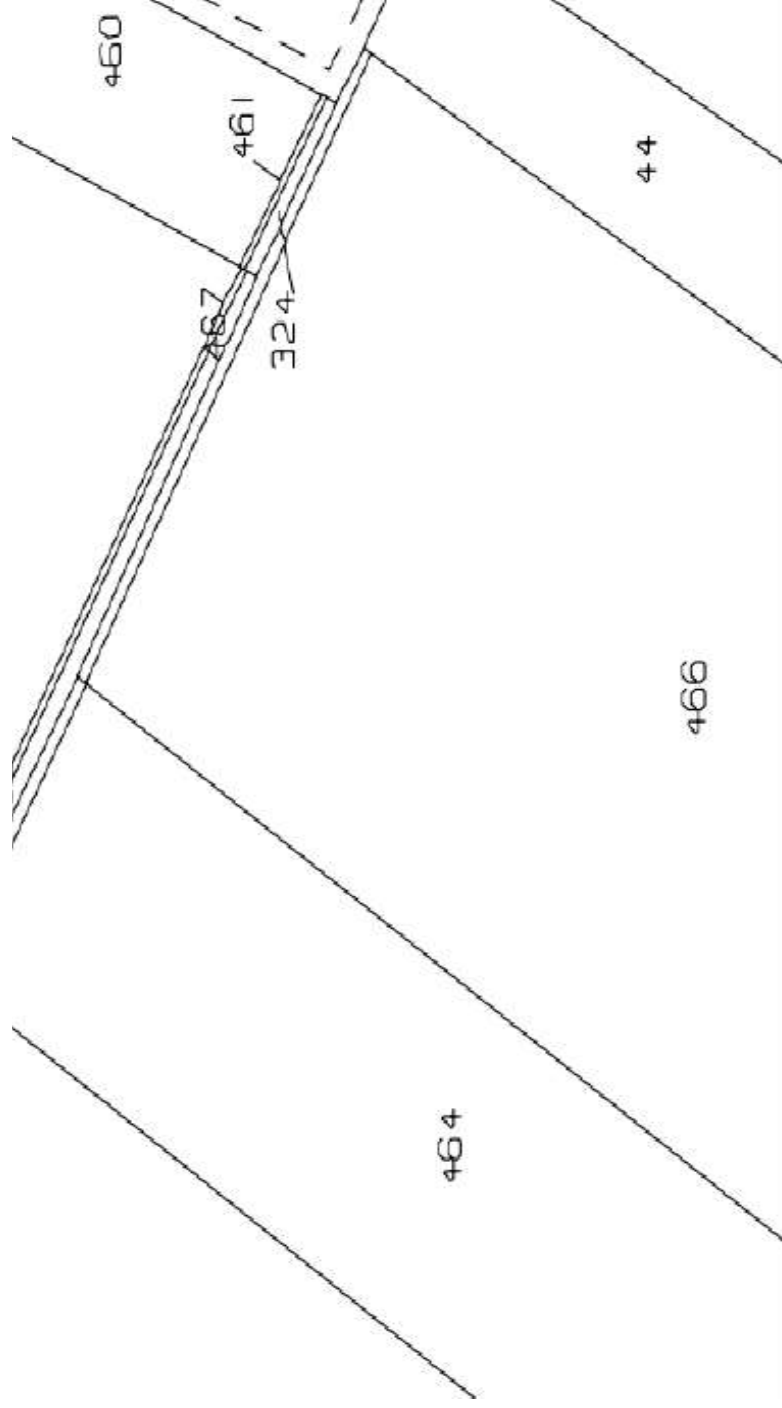

CP MEZZOLARA

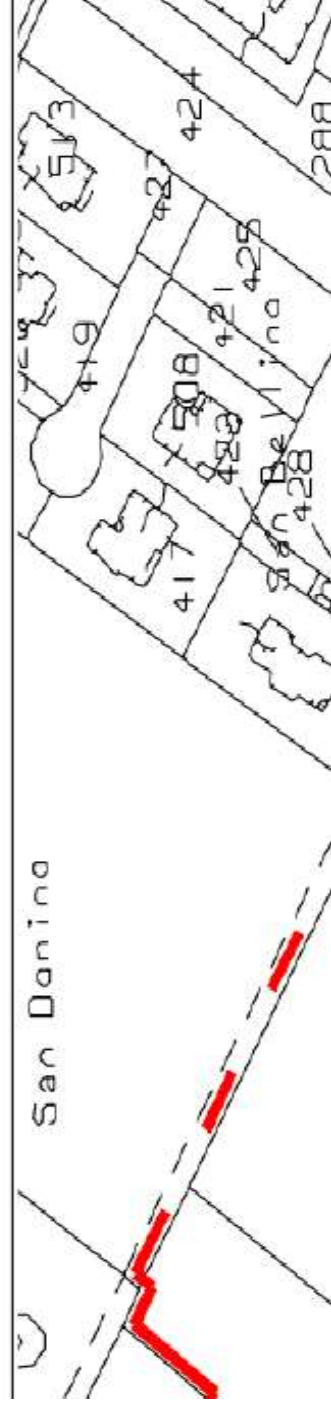

FATTORIA SOLARE IMOLA SRL
Vicolo San Giovanni sul Muro 9 – 20121 (MI)
P.IVA 02871480352
fattoriasolareimola@legalmail.it

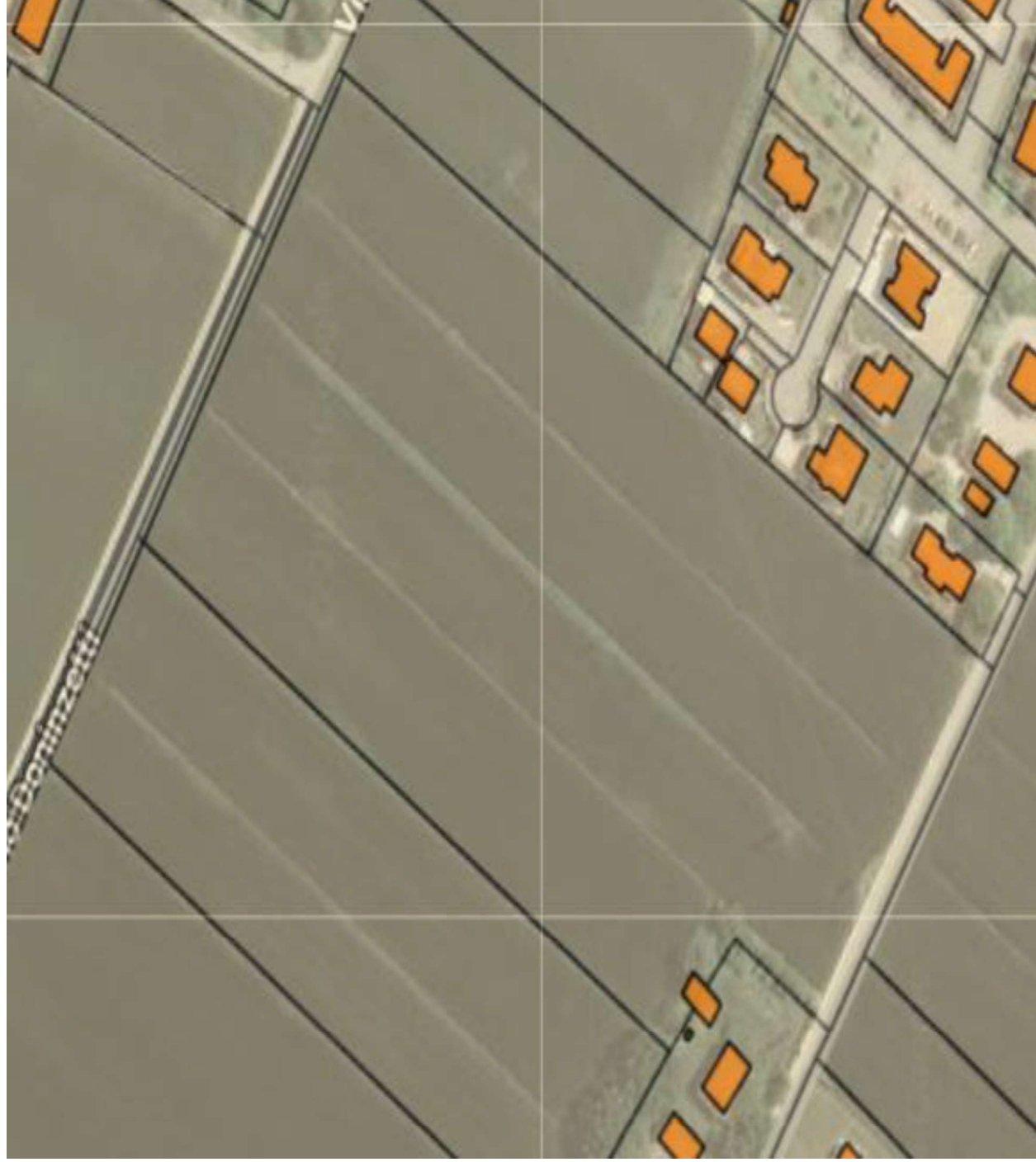

Comune di Budrio

Piazza Filopanti, 11 - 40054 Budrio (BO)

Tel. 051-6928318/337 PEC : comune.budrio@cert.provincia.bo.it

FATTORIA SOLARE IMOLA SRL
Vicolo San Giovanni sul Muro 9 – 20121 (MI)
P.IVA 02871480352
fattoriasolareimola@legalmail.it



Comune di Budrio
Settore Sviluppo del Territorio
Servizio Urbanistica



R.U.E. - Regolamento Urbanistico Edilizio

AVP - Ambiti ad alta vocazione produttiva agricola (art. 4.6.4)

Tavola dei Vincoli

06 - Aree con pericolosità alluvioni P2-M

parte 26 - Corti coloniche integre e area di tutela del contesto e della percezione di complessi di interesse storico architettonico e ambientale

32 - Aree interessate da bonifiche storiche di pianura

34 - Zone delle potenzialità archeologiche - Zona B1b - depositi di argine distale e aree interfluviali / depositi di palude (vocazione insediativa elevata/incerta; grado di conservazione buono)

35 - Microzonazione sismica - Zone suscettibili di instabilità (per liquefazione)

parte 36 - Fascia di rispetto stradale

parte 40 - Linea elettrica a Media Tensione aerea - MT

parte 40 - Linea elettrica a Media Tensione interrato - MT