

Spett.le

Città Metropolitana di Bologna

SETTORE STRADE, SICUREZZA E CICLOVIE

Via San Felice 25 - 40122 Bologna BO

pec cm.bo@cert.cittametropolitana.bo.it

Dirigente del Settore Strade Sicurezza e Ciclovie

Responsabile di procedimento

c.a di Ing. **Maurizio Martelli**

c.a di Servizio Strade, Sicurezza e Ciclovie

Ing. **Jonathan Manzi**

pec jonathan.manzi@cittametropolitana.bo.it

c.a di Servizio amministrativo e gare opere pubbliche

Dott.ssa **M. Letizia Vita Finzi**

pec marialetizia.vitafinzi@cittametropolitana.bo.it

Oggetto: Lepida ScpA - POSTA CERTIFICATA: (Rif: 2025/62840 PROT) APPROVAZIONE DEL PROGETTO DEI LAVORI DI RIQUALIFICAZIONE E ADEGUAMENTO STRUTTURALE DEL PONTE SUL FIUME RENO AL KM 13+098 DELLA S.P. 42 "CENTESE" TRA I COMUNI DI PIEVE DI CENTO E CENTO - ID 0420040. CUP: C97H21005820005. CONFERENZA DI SERVIZI DECISORIA DA SVOLGERE IN MODALITA' SEMPLIFICATA E ASINCRONA AI SENSI DELL'ART 14 COMMA 2 BIS DELLA L.241/90 CON I TEMPI ACCELERATI PREVISTI DALL'ART 13 DEL DL 76/2020 CONV. IN L. 120/2020. INDIZIONE.

Rif. protocollo 259611/in/GEN del 2025-10-02

In riferimento alla richiesta in oggetto relativa alla verifica della presenza di eventuali sottoservizi di competenza Lepida ScpA, con la presente si informa che **NON** si rilevano sottoservizi nell'area d'intervento indicata in richiesta.



**PIEVE DI CENTO e CENTO (FE) - ponte sul fiume Reno al km 13+098 della S.P. 42 "Centese" -
GPS 44.71661762009069, 11.293538076613045 - inquadramento generale**

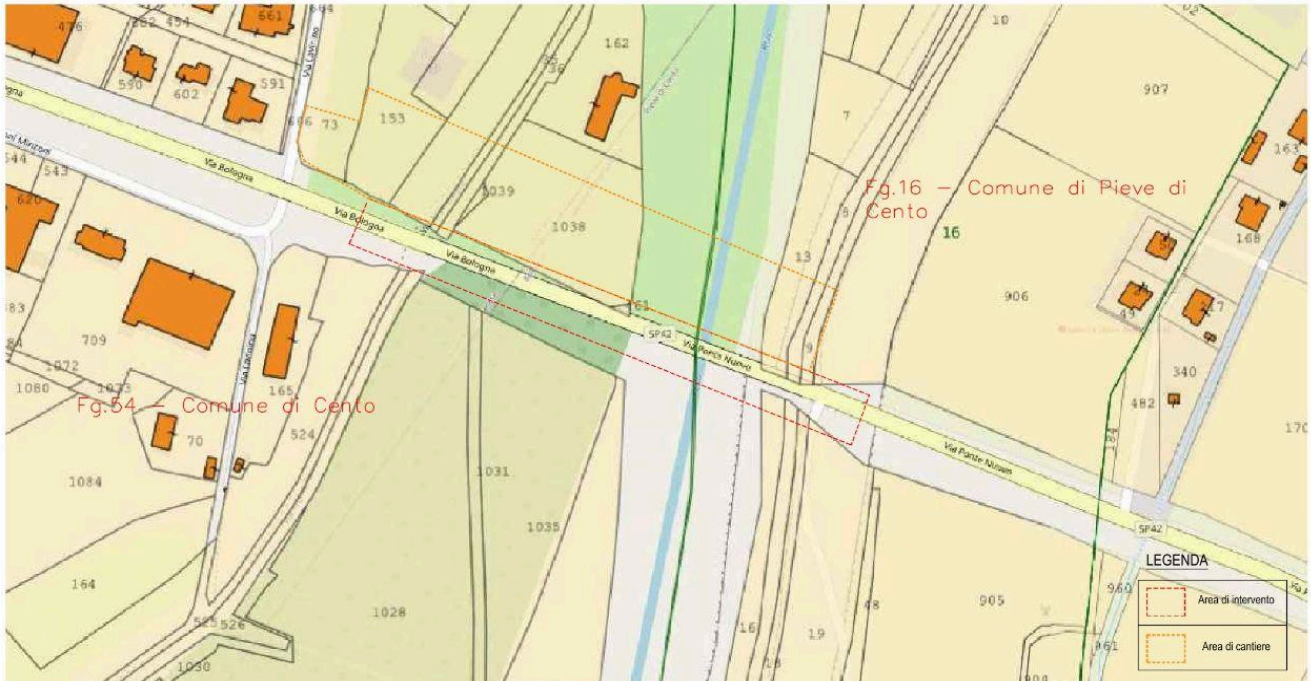

**PIEVE DI CENTO e CENTO (FE) - ponte sul fiume Reno al km 13+098 della S.P. 42 "Centese" -
GPS 44.71661762009069, 11.293538076613045 - interferenze**

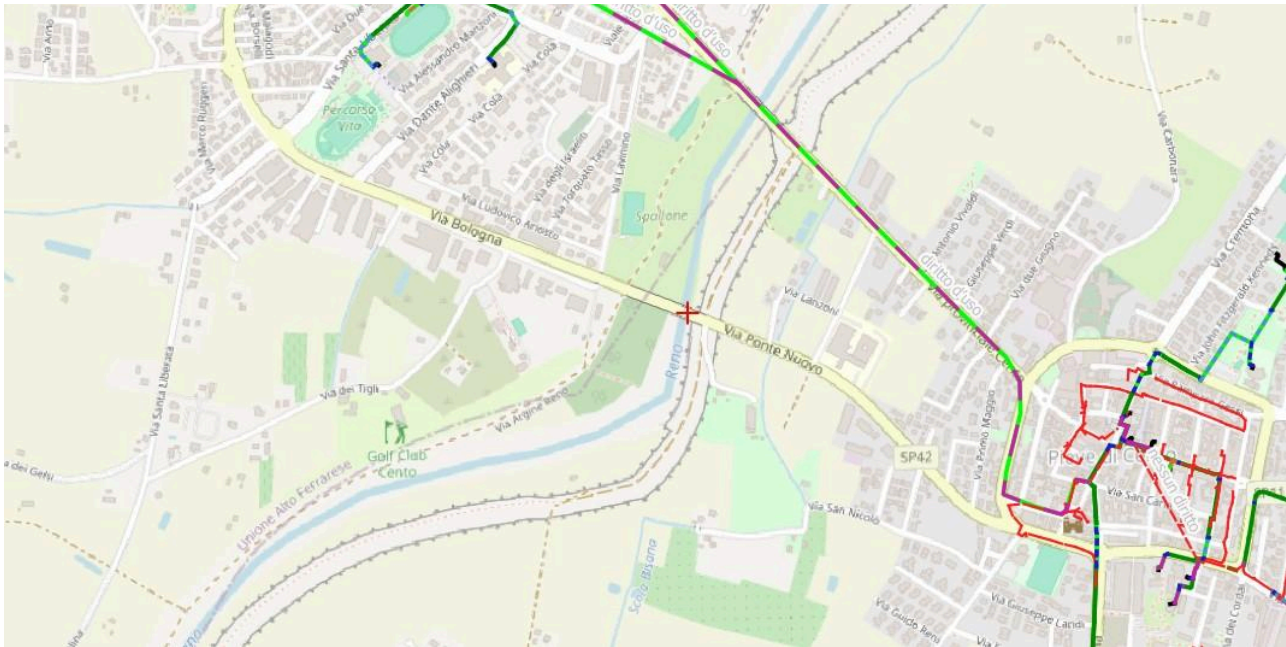

Non si rilevano interferenze nell'area indicata in richiesta.



Lepida ScpA non risponde di eventuali carenze o difformità degli elaborati consegnati, in quanto sono da intendersi quale rappresentazione indicativa delle reti e/o manufatti, redatta per soli fini interni.

Si coglie l'occasione per informare che la cartografia di infrastrutture Lepida ScpA è consultabile liberamente sul sito <http://cartografia.lepida.it>

Restiamo a disposizione per ogni eventualità in merito.

Cordiali saluti

Direzione Reti
Andrea Fiocchi - Nicola Masi

Bologna, 06/10/2025

