

AREE DI ESPROPRIO E SERVITU'
Scala 1:1000

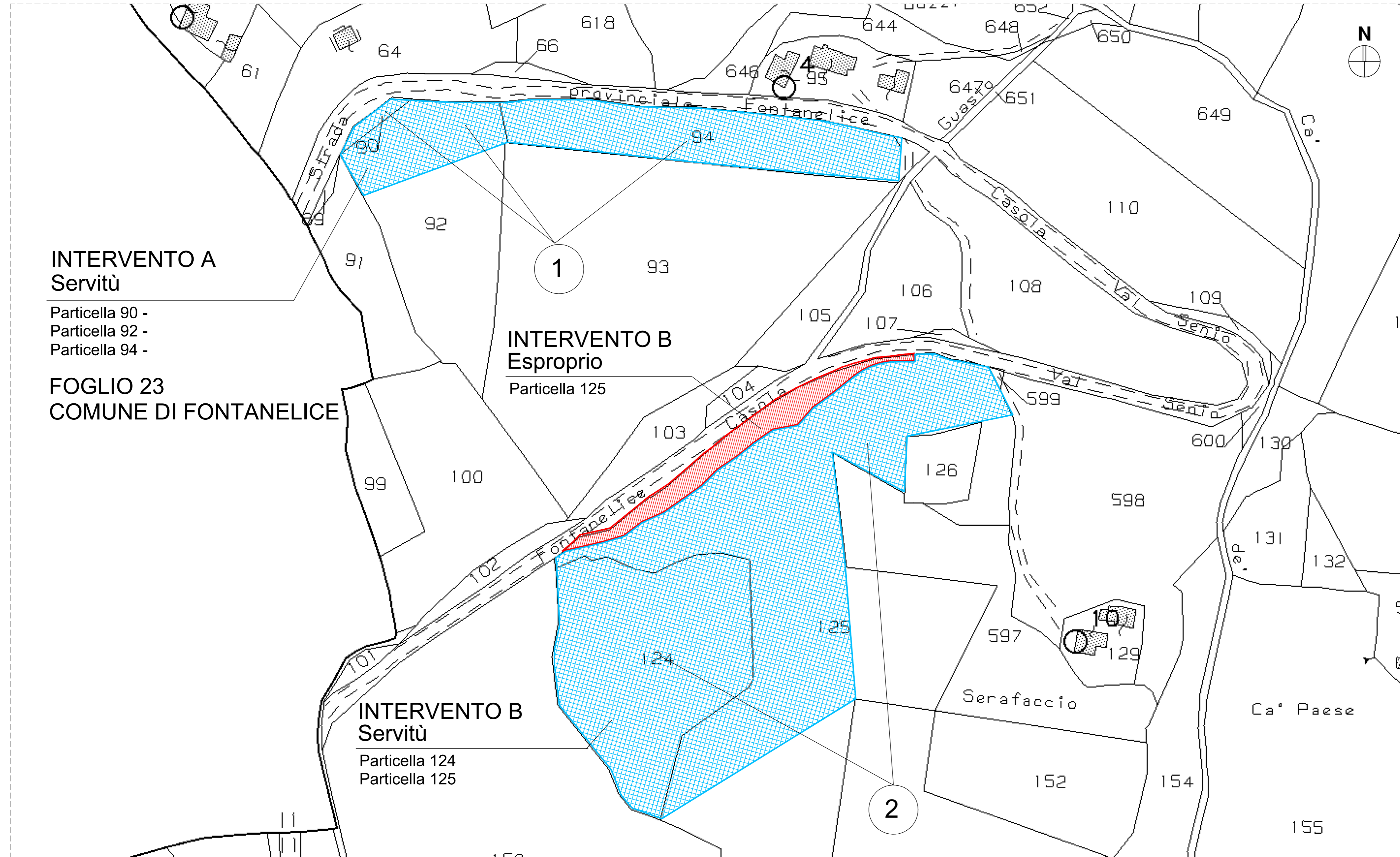

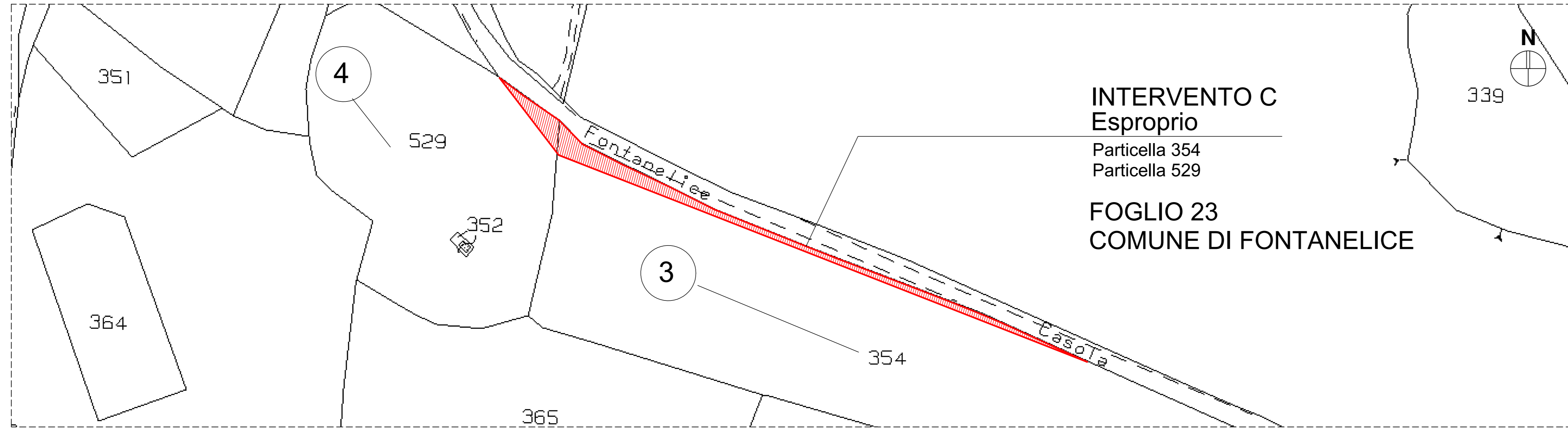

AREE DI ESPROPRIO
Scala 1:1000

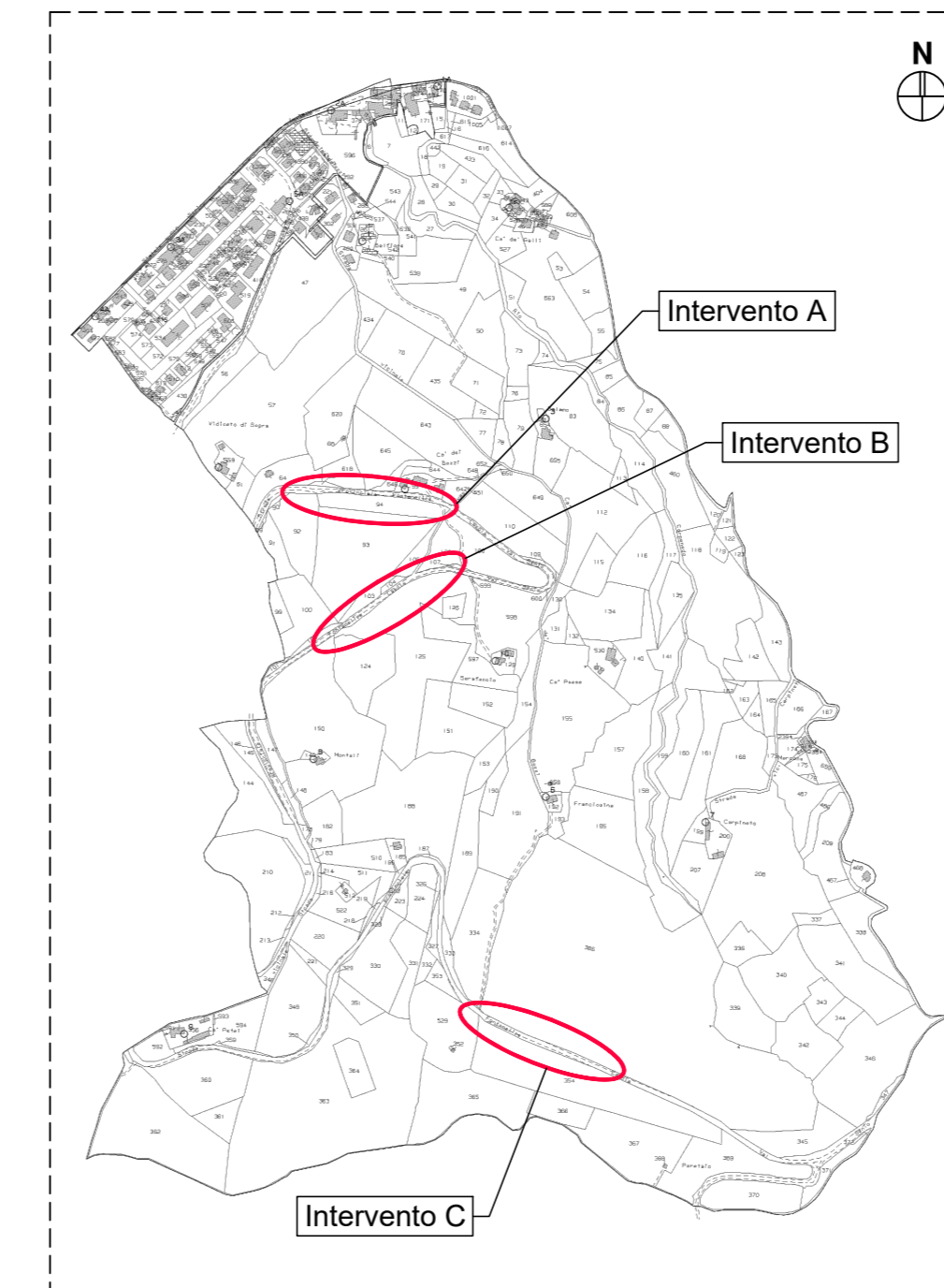

MAPPA CATASTALE (Foglio 23)
Scala 1:1000

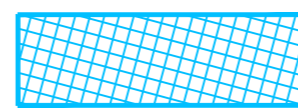

LEGENDA

-  Servitù di drenaggio idraulico
-  Espropri

CITTÀ METROPOLITANA DI BOLOGNA
Area Sviluppo delle Infrastrutture
Settore Strade, Sicurezza e Ciclovie
U.O. Sicurezza Stradale
via San Felice, 25 - 40131 BOLOGNA

INTERVENTI DI MESSA IN SICUREZZA E RIPRISTINO DELLE STRADE PROVINCIALI
DEL TERRITORIO ALTO IMOLESE DISSESTATE A CAUSA DELL'ALLUVIONE DEL MAGGIO 2023
SP N.33 CASOLANA - COMUNE DI FONTANELICE



CITTÀ METROPOLITANA DI BOLOGNA Area Sviluppo delle Infrastrutture
Settore Strade, Sicurezza e Ciclovie
U.O. Sicurezza Stradale
via San Felice, 25 - 40131 BOLOGNA

Responsabile Unico Procedimento:
Ing. MAURIZIO MARTELLI
Assistente al RUP:
Ing. SARA DESTRO

THESISENGINEERING
Via...
Prof. Ing. CLAUDIO COMASTRI

Assistenza alla Direzione Lavori:
Ing. ELIA COMASTRI



PROGETTO: STRADA PROVINCIALE N. 33 "CASOLANA"		SCALA: 1:1000	REVISIONI: -	DATA: 04/06/2025
COMUNE DI FONTANELICE				
ESPROPRI				
PLANIMENTRIA DI ESPROPRIO E SERVITU'		D10		